



# Plan Provincial de Adaptación al Cambio Climático de la provincia de Badajoz

El reto del futuro: construyendo resiliencia  
territorial ante los desafíos climáticos



# El Cambio Climático: Una Realidad que Transforma Nuestro Territorio

El **cambio climático** representa uno de los **mayores desafíos de nuestro tiempo**, con impactos cada vez más evidentes en nuestra provincia.

Los **fenómenos meteorológicos extremos se intensifican** y aumentan en frecuencia, alterando los patrones climáticos tradicionales.

La **provincia de Badajoz**, por su ubicación geográfica y su fuerte dependencia de sectores primarios como la agricultura y la ganadería, **presenta una vulnerabilidad especial** ante estos cambios. Las **olas de calor más intensas**, las sequías prolongadas y las inundaciones súbitas constituyen amenazas reales para nuestro desarrollo socioeconómico.



2°C

Aumento previsto

Incremento de temperatura media para 2050



15%

Reducción

Disminución esperada de precipitaciones

# La Urgencia de Actuar: vulnerabilidades de nuestra Provincia

## Sector Agrícola

Riesgo elevado por dependencia de condiciones climáticas favorables. Las variaciones en temperatura y precipitación afectan directamente a los rendimientos y la calidad de las cosechas.

## Recursos Hídricos

Estrés hídrico creciente que compromete el abastecimiento tanto urbano como rural. La gestión eficiente del agua se convierte en prioridad estratégica.

## Biodiversidad Local

Ecosistemas frágiles que requieren protección especial. La alteración de hábitats naturales amenaza la riqueza biológica provincial.

Estos desafíos requieren una respuesta coordinada, anticipada y basada en evidencia científica.

# Un Plan para el Futuro

La **Diputación de Badajoz** da un paso adelante con el **Plan Provincial de Adaptación al Cambio Climático**, una herramienta práctica y transformadora diseñada para anticiparse a los impactos climáticos.

No es solo un documento técnico: **es una estrategia integral** que busca **reducir vulnerabilidades, fortalecer la resiliencia** de nuestro territorio y **construir un futuro más sostenible** y seguro para todos los ciudadanos de la provincia.

# Objetivos Estratégicos del Plan Provincial

1

Establecer un **diagnóstico actualizado** de la vulnerabilidad de la provincia frente al cambio climático.

2

Definir las **líneas estratégicas y medidas de adaptación** necesarias para reducir la vulnerabilidad e incrementar la resiliencia del territorio.

3

Diseñar un **sistema de gobernanza** que facilite la implementación efectiva del Plan.

4

Establecer **mecanismos de seguimiento y evaluación** que permitan valorar el progreso y actualizar el Plan cuando sea necesario.

# Áreas Temáticas

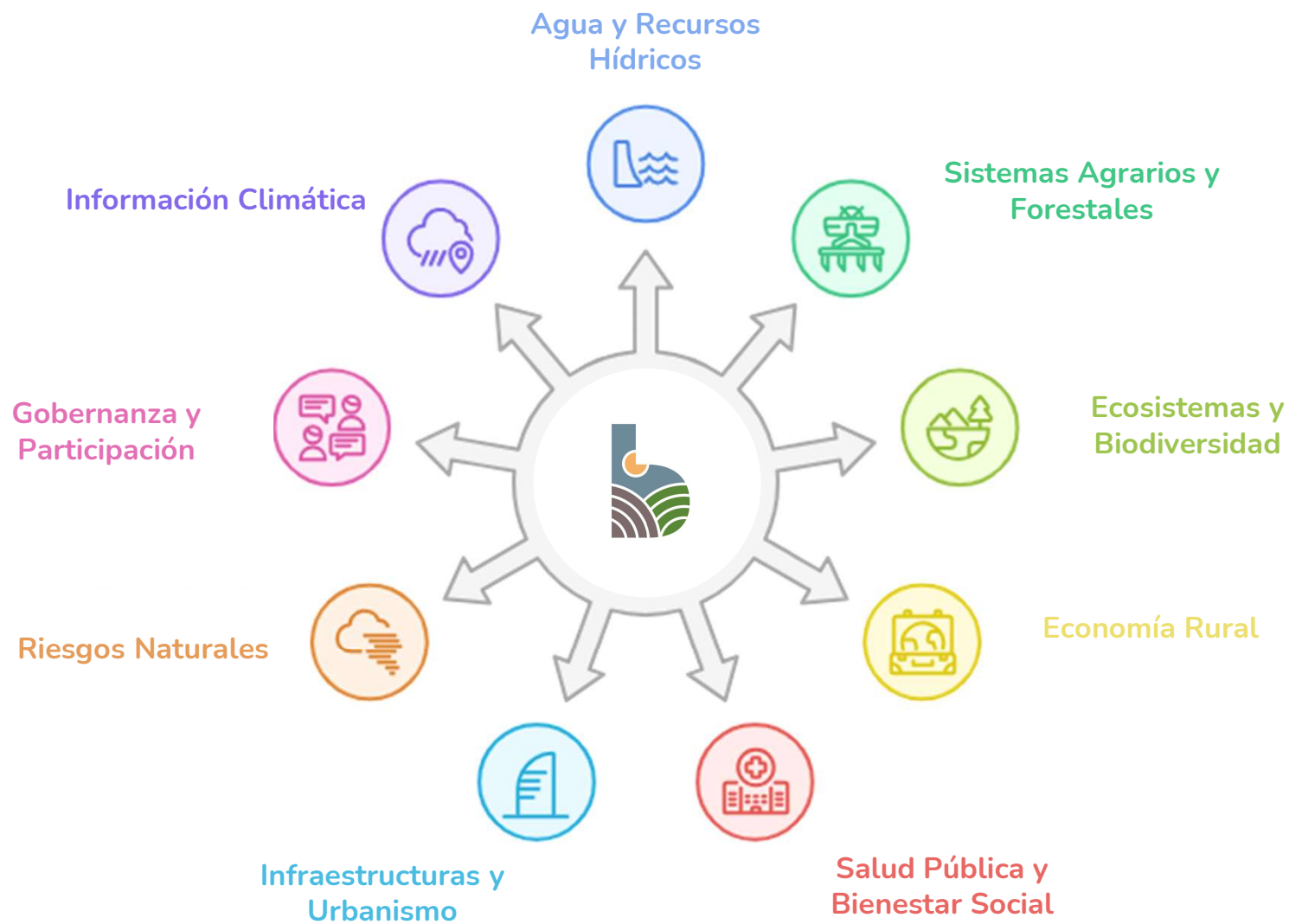

# Metodología de Trabajo: Tres Fases Interconectadas

La metodología del plan se estructura en **tres fases interrelacionadas**, con una dinámica participativa y multisectorial que garantiza la integración de conocimientos técnicos y experiencias locales.

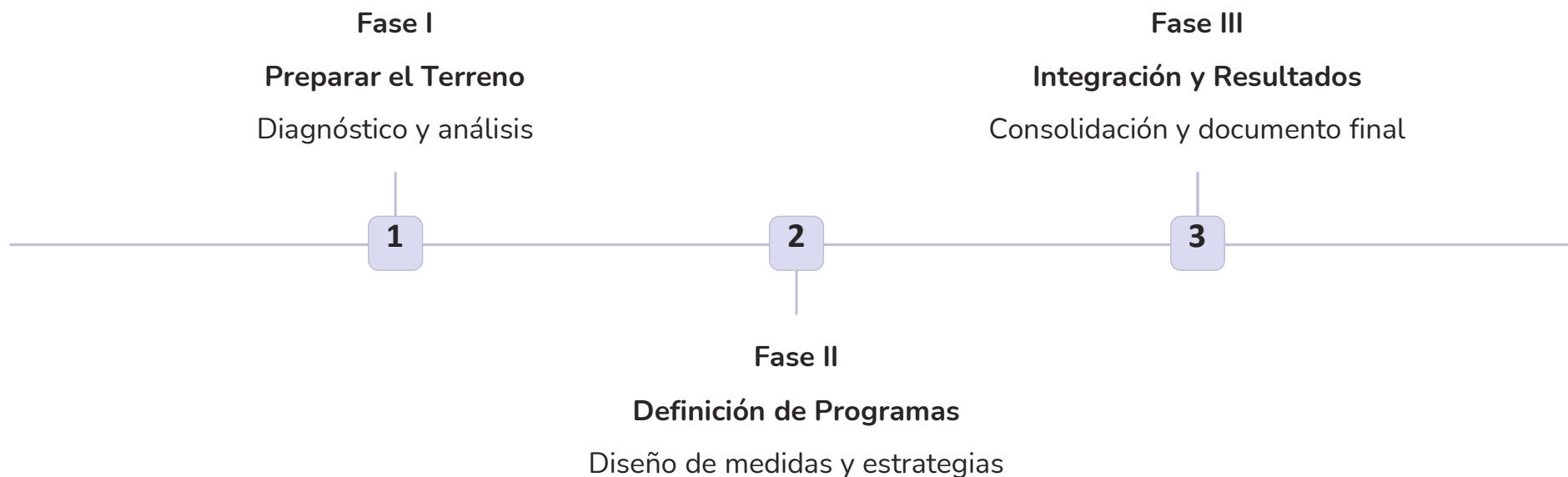

Cada fase incorpora **mecanismos de participación ciudadana y consulta técnica**, asegurando que el **plan responda a las necesidades reales del territorio** y cuente con el respaldo de los/las agentes implicados.

# Fase I: Preparar el Terreno - Diagnóstico Integral

## Objetivos Clave

- Recopilación y análisis de información climática histórica y proyecciones futuras
- Revisión exhaustiva de documentos estratégicos existentes
- Mapeo completo de agentes clave del territorio
- Elaboración del diagnóstico de vulnerabilidad y riesgos climáticos que afecten a los municipios, sectores y sistemas naturales de la provincia.

 Esta fase establece la línea base fundamental para todo el desarrollo posterior del plan, identificando las vulnerabilidades específicas de cada sector y comarca.

01

### Recopilación de Datos

Análisis de series climáticas históricas y modelos de proyección

02

### Revisión Documental

Estudio de planes y estrategias existentes

03

### Mapeo de Actores

Identificación de agentes clave territoriales

04

### Diagnóstico

Evaluación de vulnerabilidades y riesgos



# Fase II: Definición de Programas y Medidas de Adaptación

A partir del diagnóstico elaborado en la fase anterior, se diseñan los **componentes operativos del plan**, combinando el rigor del trabajo técnico especializado con procesos estructurados de participación ciudadana y consulta sectorial.

## Líneas Estratégicas

Definición de ejes prioritarios de actuación basados en evidencias científicas y necesidades territoriales identificadas

- Gestión de recursos hídricos
- Adaptación agrícola y ganadera
- Protección de biodiversidad

## Catálogo de Medidas

Desarrollo de un repertorio completo de acciones de adaptación viables y efectivas

- Medidas tecnológicas
- Soluciones basadas en naturaleza
- Medidas de gestión

## Cronograma de Implementación

Planificación temporal detallada con hitos y prioridades claras

- Acciones inmediatas
- Medidas a medio plazo
- Estrategias a largo plazo

# Fase III: Integración y Resultados - Consolidación Final

"En esta fase decisiva se consolida todo el trabajo desarrollado para crear el documento definitivo del Plan Provincial, integrando conocimiento técnico y aportaciones ciudadanas."

## Componentes de la Fase Final

### 1 Integración de Aportaciones

Incorporación sistemática de todas las contribuciones del proceso participativo, garantizando que las voces del territorio se reflejen en las propuestas finales

### 2 Marco Financiero

Definición detallada de recursos necesarios, fuentes de financiación y mecanismos de cofinanciación disponibles

### 3 Sistema de Seguimiento

Establecimiento de indicadores de seguimiento y protocolo de evaluación continua para garantizar la efectividad del plan

### ✓ Resultado Final

Un plan integral, participativo y operativo que constituirá la hoja de ruta de la provincia para los próximos años en materia de adaptación climática.

# Proceso Participativo: La Voz del Territorio

El plan contempla **un proceso participativo detallado y estructurado** que garantiza la implicación activa de todos los agentes territoriales en las diferentes fases del desarrollo.

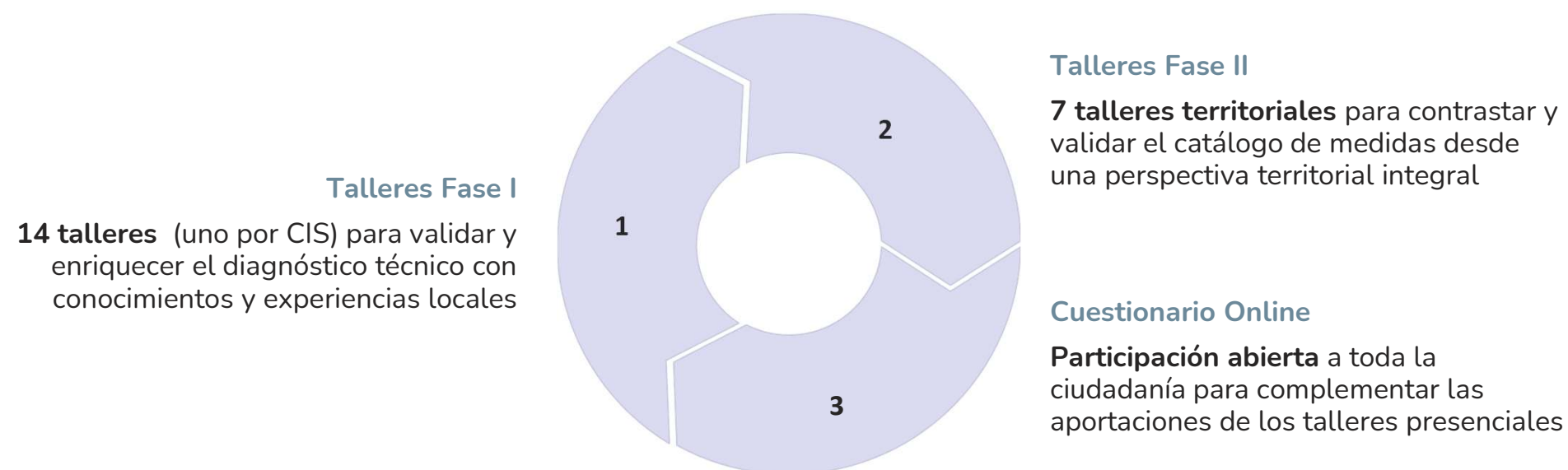

septiembre '25							octubre '25						
L	M	X	J	V	S	D	L	M	X	J	V	S	D
1	2	3	4	5	6	7			1	2	3	4	5
8	9	10	11	12	13	14	6	7	8	9	10	11	12
15	16	17	18	19	20	21	13	14	15	16	17	18	19
22	23	24	25	26	27	28	20	21	22	23	24	25	26
29	30						27	28	29	30	31		
noviembre '25							diciembre '25						
L	M	X	J	V	S	D	L	M	X	J	V	S	D
					1	2	1	2	3	4	5	6	7
3	4	5	6	7	8	9	8	9	10	11	12	13	14
10	11	12	13	14	15	16	15	16	17	18	19	20	21
17	18	19	20	21	22	23	22	23	24	25	26	27	28
24	25	26	27	28	29	30	29	30	31				

	Comisión técnica (10.30) + entrevistas (12.30)
	Entrevistas (9-14.00)
	14 Jornadas reflexión: diagnóstico
	7 jornadas reflexión: Planificación

# Proceso Participativo: Calendario participativo

**FASE 1: ENTREVISTAS COMISIÓN TÉCNICA:**10, 11, 12 y 15 de septiem

**FASE 1: 14 talleres presenciales con delegaciones terroitoriales**

CID	Ubicación	PRIMERA
La Serena	Castuera	22/9/25
Serena- Vegas Altas	Campanario	23/9/25
La Siberia	Herrera del Duque	24/9/25
Vegas Bajas	Puebla de la Calzada	25/9/25
Comarca de Olivenza	Olivenza	26/9/25
Tierra de Barros	Santa Marta	29/9/25
Tentudía	Monesterio	30/9/25
Lácara- Los Baldíos	Alburquerque	1/10/25
Municipios Guadiana	Guareña	2/10/25
Municipios Centro	Calamonte	3/10/25
Sierra Suroeste	Jerez de los Caballeros	6/10/25
Campaña Sur	Llerena	7/10/25
Tierra de Barros- Río Matachel	Villafranca de los Barros	8/10/25
Zafra- Río Bodión	Zafra	9/10/25

# Proceso Participativo: Calendario participativo

## FASE 2: talleres territoriales

AGRUPACIÓN	CID DE REUNIÓN	SEGUNDA
La Serena + Serena - Vegas Altas	Castuera	24/11/25
La Siberia + Municipios Gadiana	Guareña	25/11/25
Tentudía + Campiña Sur	Llerena	26/11/25
Tierra de Barros- Río Matachel + Zafra - Río Bodión	Villafranca de los Barros	27/11/25
Tierra de Barros - Río Matachel + Sierra Suroeste	Santa Marta	1/12/25
Vegas Bajas + M. Centro	Puebla de la Calzada	2/12/25
Olivenza+ Lácara - Los Baldíos	Olivenza	3/12/25

# Próximos Pasos

La implementación del proceso participativo comenzará en las próximas semanas.

**Vuestra participación es fundamental** para construir un plan que responda a las necesidades reales del territorio y cuente con el respaldo de toda la comunidad provincial.

